

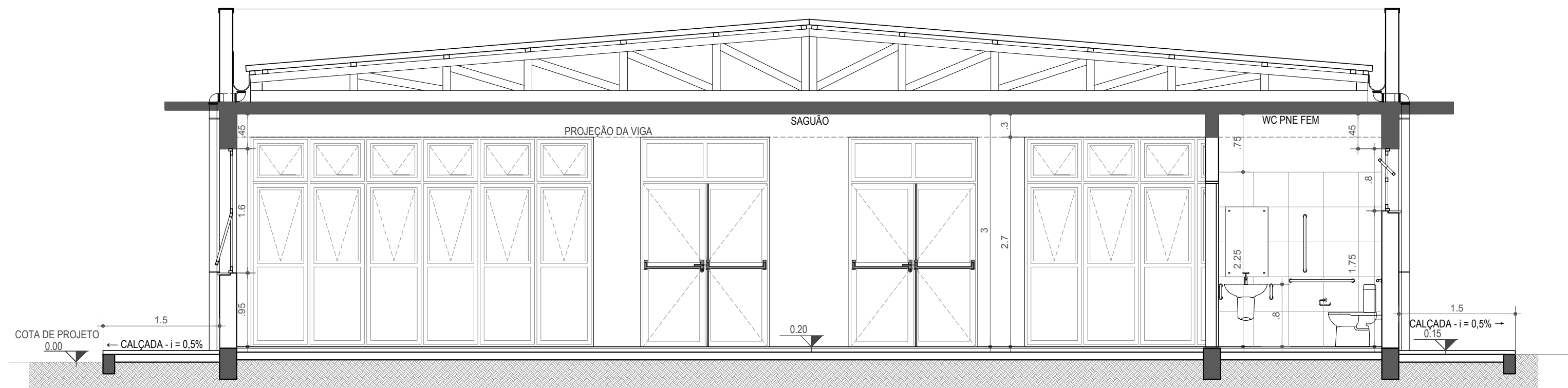

CORTE AA'
ÁREA: 622,09 m²
ESCALA: 1/50



CORTE BB'
ÁREA: 622,09 m²
ESCALA: 1/50

DETALHE DE INSTALAÇÃO DAS SOLEIRAS

ESCALA: 1/25

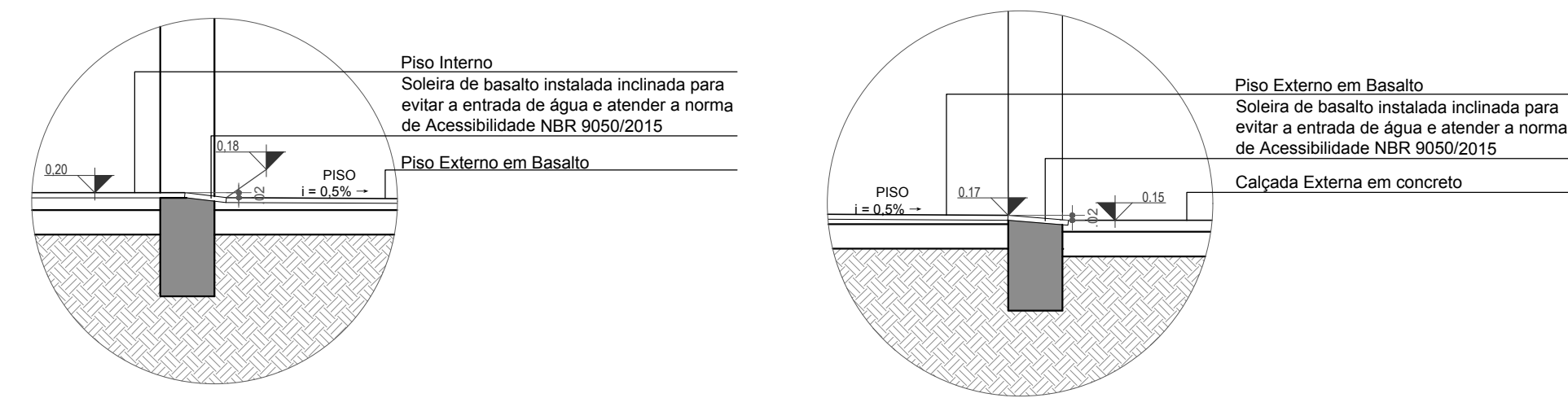

Os prédios devem atender à norma de Acessibilidade, NBR 9050/2015, portanto os desníveis até 2cm de altura devem ser executados na forma de rampa. Para evitar a entrada de água externa no prédio, as soleiras devem ser instaladas inclinadas para atendimento da NBR 9050/2015 conforme detalhe.



ELEVAÇÃO 01
Escala 1/75

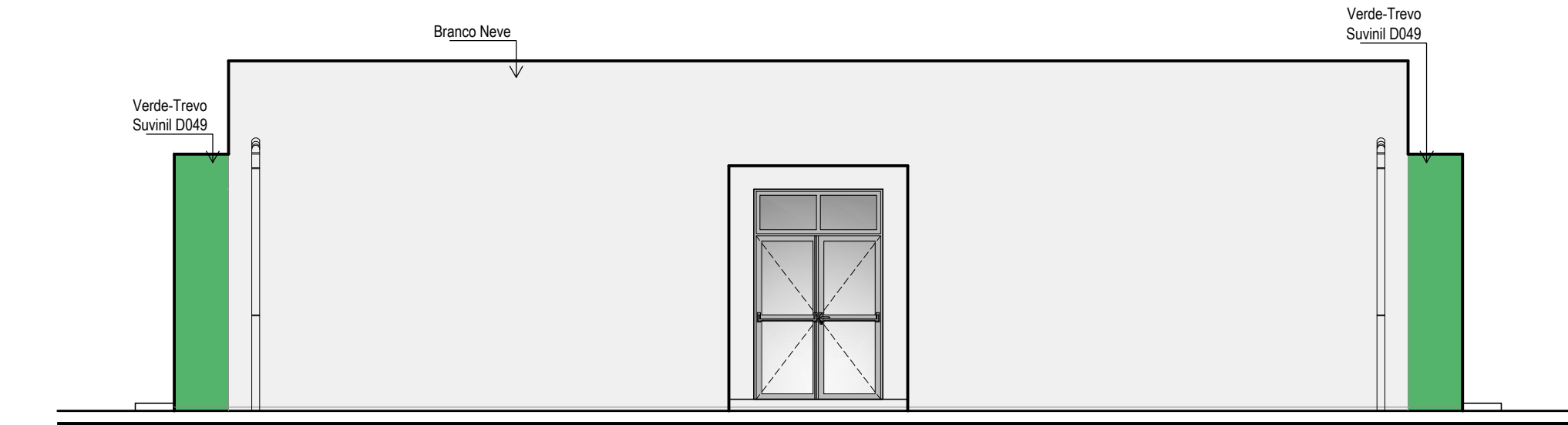

ELEVAÇÃO 02
Escala 1/75

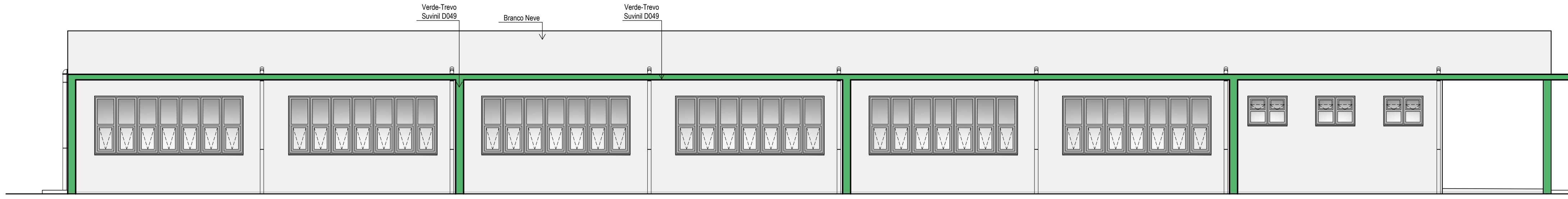

ELEVAÇÃO 03
Escala 1/75

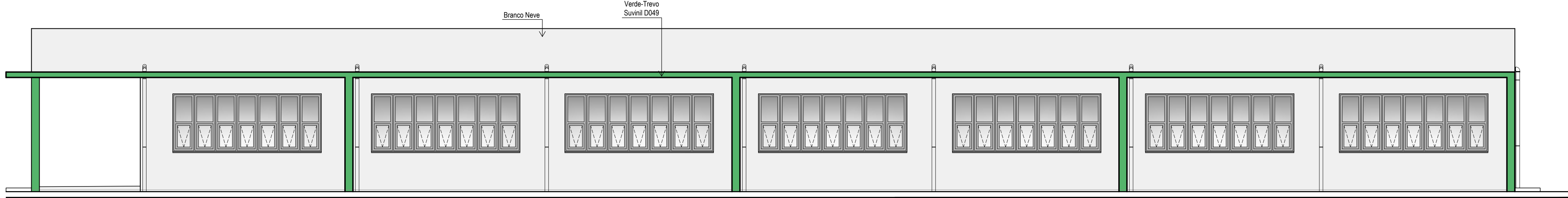

ELEVAÇÃO 04
Escala 1/75

| | | | |
|--|--|---|--|
|  INSTITUTO FEDERAL FARROUPILHA | | PRÓ-REITORIA DE ADMINISTRAÇÃO COORDENAÇÃO DE ENGENHARIA E ARQUITETURA Rua Esmeralda, 420 - Falsa Nova - Camobi - CEP 97110-767 - Santa Maria - Rio Grande do Sul. Telefone: (51) 3224-4430 | |
| OBRA: SALAS DE AULA E SANITÁRIOS/VESTIÁRIOS | | | |
| LOCAL: IF FARROUPILHA - CAMPUS SANTO ÂNGELO | | | |
| PROJETO: ARQUITETÔNICO | | ÁREA: 919,51 m² | |
| CONTEÚDO: CORTES E FACHADAS - SALAS DE AULA | | ESCALA: Indicadas | |
| PROPRIETÁRIO: INSTITUTO FEDERAL FARROUPILHA | | DATA: | |
| RESPONSÁVEL: ENG. CIVIL LETÍCIA ZORZELA | | DESENHO: Letícia | |
| | | PRANCHA: ARQ 04/10 | |